

I REFRIGERATORI PER CADUTA



litri		modello	TU = 2 vasche a uguale temperatura		TN		TD	
			euro	articolo	una vasca refrigerata e una solo rinfrescata per vicinanza		due vasche a temperature indipendenti	
5	Tino	T5	1'040.00	(art.1)				
5	Tino	Dama legno	1'050.00	(art.47)				
25	Tino	T25	1'389.00	(art.4)				
50	Tino	T50	1'578.00	(art.5)				
80	Tino	casa 80	2'189.00	(art.11)				
80	Tino	T100	2'212.00	(art.79)				
150	Tino	T150	2'651.00	(art.80)				
300	Tino	T300	4'225.00	(art.33)				
12+12	Tino	T12+12	1'556.00	(art.7/TU)	1'857.00	(art.7/TN)	2'102.00	(art.7/TD)
25+25	Tino	T25+25	1'923.00	(art.8/TU)	2'213.00	(art.8/TN)	2'447.00	(art.8/TD)
45+45	Tino	T50+50	2'429.00	(art.9/TU)	2'713.00	(art.9/TN)	2'981.00	(art.9/TD)
72+72	Tino	T75+75	2'791.00	(art.10/TU)	3'070.00	(art.10/TN)	3'326.00	(art.10/TD)
150+150	Tino	T150+150	4'436.00	(art.33b/TU)	4'649.00	(art.33b/TN)	4'917.00	(art.33b/TD)
8	Botte	B8	1'329.00	(art.3)				
12	Botte	B12	1'329.00	(art.15)				
25	Botte	B25	1'539.00	(art.19)				
50	Botte	B50	1'717.00	(art.17)				
4+4	Botte	B4+4	1'578.00	(art.54/TU)				
12+12	Botte	B12+12	1'694.00	(art.18/TU)	1'997.00	(art.18/TN)	2'269.00	(art.18/TD)
25+25	Botte	B25+25	2'057.00	(art.20/TU)	2'347.00	(art.20/TN)	2'625.00	(art.20/TD)

art. 21	Banchetto di rialzo	380.00
	Differenza per tubo indicatore di livello	60.00
	Differenza per colore scuro	100.00
	Galleggiante per botte	25.00

I REFRIGERATORI A PASSAGGIO



art. 81	Sottobanco inox HP 1/5 con 1 serpentina - 50 lt/h	1120.00
art. 82	Sottobanco inox HP 1/4 con 1 serpentina - 70 lt/h	1298.00
art. 83	Sottobanco inox HP 1/3 con 1 serpentina - 100 lt/h	1460.00
art. 29	Differenza per una serpentina in più	80.00

Tino verticale **Botte verticale**

art. 90	PML/1 rubinetto	1'795.00 (mod.PMLT/1)	1'937.00 (PMLB/1)
art. 91	PML/2 rubinetti	1'859.00 (mod.PMLT/2)	2'007.00 (PMLB/2)
art. 92	PML/3 rubinetti	1'937.00 (mod.PMLT/3)	2'084.00 (PMLB/3)
art. 93	PML/4 rubinetti	2'160.00 (mod.PMLT/4)	2'325.00 (PMLB/4)
art. 94	PML/5 rubinetti	2'243.00 (mod.PMLT/5)	2'420.00 (PMLB/5)

art. 164	Expo-vini VP6B	790.00
art. 165	Expo-vodka ELBA 3B	825.00
art. 166	Expo-vodka VE6B	785.00
art. 168	Expo-vodka carrellato FC1	900.00
art. 102	Espositore EXPO 8+1	1180.00
art. 6	Botte scalda bibite HOT 12 litri	1140.00

Espositori x vini e liquori



Refrigeratori x bottiglie e Bag in Box



art. 135	Refrigeratore rapido per bottiglie VELOGEL	1325.00
art. 162	Refrigeratore per bag-in-box BIB HB 100-	1380.00
art. 163	Refrigeratore per bag-in-box BIB BOTTE IN ROVERE 20Lt.	1190.00
art. 160	Refrigeratore per bag-in-box BIB GRAVITY GR20 2x10Lt.	520.00
art. 169	Refrigeratore per bag-in-box BIB GRAVITY GR10 2x5 Lt.	490.00
art. 161	BIB BOTTE IN ROVERE NR 20 Lt (non refrigerata)	310.00
art. 61V	CONNETTORE VITOP per BAG in BOX	14.50

Pompe travaso e colonnine



art. 25	Elettropompa travaso inox a girante flessibile MIDEX HP 0,5	798.00
art. 26	Elettropompa travaso Inox CAM 80 PA	240.00
art. 34	Pompa ATVIT FLOJET con pressostato	290.00
art. 41	Colonnina in legno a 1 rubinetto	280.00
art. 42	Colonnina in ceramica a 1 rubinetto	300.00
art. 54	Colonnina in inox a 1 rubinetto	320.00
art 54/3	Colonnina in inox a 3 rubinetti	695.00
art 54/4	Colonnina in inox a 4 rubinetti	885.00

Rubinetti e teste di spillatura



art. 56	Rubinetto regolabile in nylon	95.00
art. 57	Rubinetto regolabile in metallo	105.00
art. 51	Rubinetto a sfera inox 1/2" maschio x botti	34.00
art. 49a	Rubinetto in plastica per vino tipo PL	24.00
art. 49b	Guarnizione per rubinetto in plastica tipo PL	9.90
art. 62	Riduttore di pressione per azoto o CO2	109.00
art. 62	Riduttore di pressione per CO2 preriscaldato	355.00
art. 71	Tubo alimentare 7x13 (al metallo)	1.70
art. 60	Portagomma curvo 7/16" (due pezzi)	6.80
art. 63	Testa di spillatura a baionetta	104.00
art. 74	Testa di spillatura a scivolo	108.00

Vetrine refrigerate e Portabottiglie



art. 40	Bottigliera V-400 L (rivestita legno x 130 bottiglie)	2213.00
art.40/T	Bottigliera V-400 LT (rivestita legno x 130 bottiglie con luminosa)	2444.00
art. 39	Bottigliera V-400 N (bianca x 130 bottiglie)	1405.00
art. 53	Bottigliera V-400 T (bianca con insegna luminosa x 130 bott.)	1540.00
art. 45	Cantinetta rettangolare per 30 bottiglie	144.00
art. 45	Cantinetta ovale per 26 bottiglie	220.00

Bottille per vini o aceti in rovere, frassino, acacia e castagno-prezzi imballo compreso

BOTTICELLE IN LEGNO



art.	lt.	lung.h	Euro	art.	lt.	lung.h	Euro	art.	lt.	lung.h	Euro	art.	lt.	lung.h	Euro								
largh.x h				largh.x h				largh.x h				largh.x h											
202	2	21x19x26	123	206	8	31x29x34	184	209	20	39x38x43	258	213	40	48x45x50	332								
204	4	27x24x29	135	207	10	33x32x37	212	210	25	42x40x45	289	214	50	51x47x52	360								
205	6	30x27x32	163	208	15	36x35x40	233	211	30	44x42x47	303	215	60	55x51x56	412								
								differenza per cerchi acciaio inox +20%								differenza per paraffinatura +10%							

Refrigeratori REF e CHILLERS

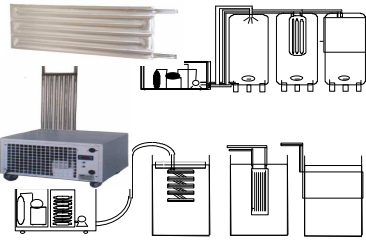

Riscaldatori ad immersione



METODO CHAMPENOIS



Serbatoi refrigerati MARTE e GIOVE

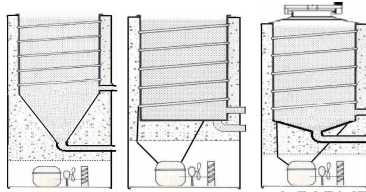

mod.MARTE

mod.GIOVE



Galleggiante a pompa

Carbonatore per fusti



Ribagas

Riduttore CO2 preriscaldato



Infustatrice

Fusti

Lavafusti

CONTALITRI E PISTOLE



78 Refrigeratore per mosti REF 5000	-----	5'790.00
72 Refrigeratore per mosti REF 8000	-----	8'130.00
73 Refrigeratore per mosti REF 14000	-----	10'670.00
74 Refrigeratore per mosti REF 22000	-----	13'170.00
171 CILLER 1000 nudo	2'750.00 ÷ 60x37	2'990.00
172 CILLER 2000 nudo	3'450.00 ÷ 100x37	3'730.00
173 CILLER 3000 nudo	4'600.00 ÷ 120x37	4'880.00
174 CILLER 4000 nudo	4'950.00 ÷ 140x37	5'272.00
175 CILLER 5000 nudo	5'250.00 ÷ 160x37	5'648.00
320 Riscaldatore CALOR 1500W	-----	460.00
321 Riscaldatore CALOR 3000W	-----	771.00
322 Riscaldatore CALOR 4500W	-----	835.00
323 Riscaldatore CALOR 4500W trifase	-----	950.00
103 Congelatore colli BOT 3	-----	1'498.00
104 Congelatore colli BOT 7	-----	2'260.00
105 Congelatore colli BOT 10	-----	2'933.00
106 Congelatore colli BOT 32	-----	4'097.00
106s Congelatore colli BOT 32 TRIFASE	-----	4'228.00
119 Degorgatrice manuale	-----	440.00
129 Miscela glicolica polipropilenica atossica, al kg.	-----	6.90
127 Pupitre legno 24 bottiglie	-----	176.00
128 Pupitre legno 36 bottiglie	-----	226.00
125 Pupitre legno 120 bottiglie	-----	428.00
31 Refrigeratore ad appoggio BETA 1250	-----	2'732.00
art.	-----	
	fondo piano cono 10° cono 60°	gall. ad olio gall a pompa
352 MARTE lt. 50 / 75 / 100	1'890.00 2'350.00 2'960.00	37.00 165.00
355 MARTE lt. 200	2'290.00 2'880.00 3'440.00	53.00 209.00
356 MARTE lt. 300	2'630.00 3'150.00 4'150.00	55.00 217.00
358 MARTE lt. 500	3380.00 3'920.00 5'340.00	76.00 239.00
360 MARTE lt. 800	4650.00 5'150.00 6'490.00	115.00 324.00
361 MARTE lt. 1000	5950.00 6'640.00 8'650.00	161.00 371.00
362 MARTE lt. 1500	7490.00 8'190.00 10'950.00	245.00 400.00
MARTE lt. 2000	9680.00 10'400.00 13'020.00	295.00 557.00
403 GIOVE lt. 50 / 75 / 100	2'410.00 2'644.00 3'138.00	
405 GIOVE lt. 200	2'862.00 3'140.00 3'631.00	
406 GIOVE lt. 300	3'202.00 3'512.00 4'356.00	
408 GIOVE lt. 500	3'879.00 4'251.00 5'727.00	
410 GIOVE lt. 800	5'404.00 5'818.00 6'870.00	
411 GIOVE lt. 1000	6'782.00 7'435.00 8'941.00	
412 GIOVE lt. 1500	8394.00 9'187.00 11'660.00	
GIOVE lt. 2000	10657.00 11'644.00 13'838.00	
Differenza per motore trifase (nei monofase)	-----	+10%
Differenza per motore rinforzato (SUPER)	-----	+ 16%
Differenza per resistenza riscaldante		
€ 390 fino a 300 lt € 600 da 500 a 800 lt. € 800 oltre 800 Lt.		
Applicazione agitatore	-----	188.00
CARBONATORE fusti	-----	998.00
470 RIBAGAS 2 Bott.	-----	1880.00
471 RIBAGAS 4 Bott.	-----	3174.00
475 RIDUTTORE DI PRESS. PRERISCALDATO	-----	355.00
490 CARBONATORE GAS MIXER	-----	598.00
139 Infustatrice ENOL 1 (Attacco a baionetta)	-----	1'450.00
138 Idem senza pompa (ENOL/SP)	-----	1'240.00
140 Infustatrice ENOL 2 (2 Attacchi a baionetta)	-----	1'650.00
141 Infustatrice ENOL BIS (1 Attacco + Pistola travaso)	-----	1'640.00
142 LAVAFUSTI attacco a baionetta	-----	1'430.00
143 IDROPULITRICE 10 lt./ 90° (optional)	-----	1'320.00
74 FUSTI inox 25 litri attacco a baionetta	-----	130.00
74-1 FUSTI inox30 litri attacco a baionetta	-----	140.00
Chiave per svitamento valvola fusti	-----	290.00
107 Contaltri meccanico da 1" o 3/4"	-----	208.00
107/1 Contaltri meccanico con attacchi e ingranaggi inox 304 da 1"	-----	423.00
309 Contaltri elettronico CL 10 da 3/60 lt./min.	-----	502.00
309-P Contaltri elettronico PUROX da 2/25 lt./min.	-----	353.00
311 Contaltri elettronico ""PF" 1/2" da 3/30 lt./min.con display PF 9 volt	-----	803.00
313-4 Contaltri elettronico ""PF" 1"1/2 da 30/350 lt./min.con display PF 9 volt	-----	958.00
315-6 Contaltri elettronico ""PF" 1"1/2 da 30/350 lt./min.con preselettore PF4 plus	-----	1'232.00
315-7 Contaltri elettromagnetico dosatore ORIONE	-----	895.00
315-9 Gruppo travaso completo con ORIONE + elettrovalvola	-----	1'295.00
108 Pistola da travaso alimentare in polipropilene	-----	25.00
109/P Pistola da travaso alimentare con contaltri elettronico K24 5/50 lt/min	-----	385.00
109 Pistola da travaso alimentare con contaltri elettronico PF5 7/70 lt/min	-----	690.00
462 Pistola da travaso per gasolio automatica	-----	144.00
463 Pistola da travaso inox alimentare	-----	176.00
110 Pompa travaso contaltri LT20	-----	480.00

COLMATORE x azoto a depressione (art.500)



Completo

332.00

Solo Polmone

198.00

Attacco Serbatoio

48.00

Solo Riduttore

109.00

Attacco Damigiana

58.00

COLMATORE azoto30 millibar (art.500/b)

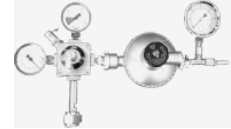

Riduttore doppio stadio 30 millibar

359.00

Il listino ha valore puramente indicativo: chiederne sempre l'aggiornamento.

Condizioni di vendita per l'Italia: prezzi franco fabbrica IVA esclusa

Spese di imballo al costo La merce viaggia per conto e rischio del committente anche nel caso di resa franco destino

Al momento della presa in consegna dei prodotti, l'Acquirente dovrà immediatamente verificare le quantità e l'imballaggio dei prodotti

registrando eventuali obiezioni nella nota di consegna e comunicare eventuali reclami al venditore entro 8 giorni dal ricevimento merce

Trascorso tale termine non si accettano reclami per ammanchi, avarie, danneggiamenti o altro